



adepsi
ASOCIACION

memoria

2020

La situación sin precedentes vivida el pasado año 2020 ha estado marcada por la pandemia de COVID-19. En el mes de marzo llegaron a nuestras vidas los guantes de látex, los hidrogeles, la distancia interpersonal, las mascarillas... perdiendo en el camino nuestra libertad, los abrazos, pasar tiempo en familia y con amigos y ver sonrisas. Sin lugar a dudas, la pandemia nos ha puesto a prueba a todos los niveles, personal, familiar, social y estructuralmente en la economía, sanidad, educación y servicios sociales.

Me detengo en la repercusión tremenda que esta crisis sanitaria ha tenido en las personas con discapacidad, las cuales han visto cómo han cambiado significativamente sus rutinas, algunas han perdido el empleo, y las que vivían en residencias mermadas sus libertades para poder salir. Las familias se han convertido en el gran pilar de apoyo, y se ha evidenciado más que nunca, el esfuerzo y amor incondicional a sus familiares en tiempos hostiles.

Desde ADEPSI también hemos sentido miedo, preocupación, incertidumbre hacia el futuro..., pero nos sentimos más fortalecidos que nunca pues hemos tenido que adaptarnos y aprender a manejarnos en esta "nueva realidad", incorporando la tecnología como fuente de apoyo, hemos abierto las puertas de nuestras casas para estar más próximos a las personas y a las familias, que también nos han abierto las suyas de par en par. Hemos realizado un esfuerzo incalculable para en poco tiempo reorganizar todos los servicios para seguir



apoyando a las personas y seguir estando presentes en sus vidas bajo un paraguas de medidas preventivas que garantizara la máxima seguridad.

El año pasado año señalaba algunos grandes desafíos como la necesidad de contar con **un modelo de atención personalizado** que facilite apoyos a cada persona, que ponga el acento en la atención comunitaria, en sus **viviendas**. Hoy están vigentes más que nunca, pero además se unen otros que la pandemia nos ha traído como **la pérdida de oportunidades de**

empleo, una brecha digital y secuelas a nivel emocional que coloca a las personas con discapacidad en riesgo de exclusión social. Por ello, ADEPSI tiene que seguir trabajando con mucho esfuerzo junto con otras organizaciones para que la calidad sea la norma en los nuevos modelos de atención para que sean ágiles, cercanos y flexibles, y sobre todo, **centrados en las personas.**

Seremos exigentes, rigurosos y colaboradores con las administraciones públicas para construir un nuevo futuro. Un futuro que dé seguridad, confianza, dignidad y que no vulnere derechos. Desde aquí realizo el ofrecimiento a las administraciones para que cuenten con ADEPSI como un aliado en la transformación que esta sociedad necesita, sólo trabajando juntos conseguiremos construir un modelo que nos beneficiará a todos.

Ahora, ante la gran crisis que se prevé es necesaria la solidaridad y colaboración de todos/as para evitar que los sectores más débiles de la población sigan siendo los que más sufran. Necesitamos contar con la colaboración de la sociedad y de las empresas para que juntos generemos proyectos de gran impacto social.

**Nuevos
modelos de
atención ágiles,
cercanos, flexibles
y centrados en las
personas**

No quiero finalizar sin reconocer el esfuerzo incalculable que ha realizado todo el equipo de profesionales de ADEPSI que no ha perdido en ningún momento la sonrisa y el compromiso con las personas. ¡GRACIAS!. También mi agradecimiento más afectuoso y cercano a todas las familias y personas con discapacidad, pues han demostrado una actitud ejemplar durante el confinamiento y por el respeto demostrado a las normas recomendadas por la autoridad sanitaria: SOIS UN EJEMPLO PARA TODOS.

Finalmente quiero agradecer a todos/as los socios/as y a los miembros de la Junta Directiva el apoyo incondicional y colaboración en los meses más complicados. Seguiremos construyendo juntos un futuro de oportunidades....

Gracias

Índice

Pág	2	Carta de la presidenta
Pág	4	Índice
Pág	5	Impacto social
Pág	6	Junta Directiva y MVV
Pág	7	Encuestas de satisfacción
Pág	8	El reto del COVID
Pág	10	Servicios de día
Pág	12	Servicio de Atención Domiciliaria Especializada
Pág	14	Servicio de Apoyo en el Entorno
Pág	16	Servicio de Ocio
Pág	18	Servicio de vivienda
Pág	20	Servicio de Apoyo Familiar
Pág	22	Servicio de Formación
Pág	24	Servicio de Empleo
Pág	26	Fundación Tutelar Canaria ADEPSI
Pág	28	Estrategia y ODS
Pág	29	Colabora con nosotros
Pág	30	Formación profesionales
Pág	31	Datos económicos y financiadores

En Asociación ADEPSI estamos convencidos de que en la sociedad hay espacio para todos.

624

**PERSONAS
ATENDIDAS
EN ADEPSI**

268

**Socios en
Asociación
Adepsi**

12

**Voluntarios que
nos regalan
su tiempo**

Por este motivo, formamos alianzas, tejemos redes y realizamos distintos tipos de acciones con las personas y sus entornos que nos ayuden a mejorar su calidad de vida e influir en nuestra sociedad para que sea más inclusiva, accesible y solidaria.

10

**Foros en los
que
participamos**

64

**Videos de
sensibilización**

18

**Apariciones
en prensa**

4

**Intervenciones
en radio / TV**

951

**Alcance medio
publicaciones
Facebook**

4878

**SEGUIDORES
EN REDES
SOCIALES**

impacto social

misión

Apoyar y acompañar a cada persona con discapacidad y su familia, a mejorar su calidad de vida, promoviendo sus derechos y creando oportunidades para desarrollar sus proyectos personales y alcanzar su inclusión social como ciudadanos y ciudadanas de pleno derecho.

visión

Generar confianza y ser reconocida por las personas con discapacidad, sus familias y la sociedad como una organización comprometida y centrada en las personas, promoviendo alianzas y cambios sociales para avanzar hacia una sociedad más justa y solidaria.

valores

Compromiso ético
El valor de las personas
Defensa de derechos
Empatía
Entusiasmo
Gestión participativa
Innovación y autoexigencia
Transparencia

JUNTA DIRECTIVA

Presidenta:

M^a Eugenia Palmás Urtaza

Vicepresidenta:

M^a Cristina Alzola Lobón

Secretaria:

Agustina Marrero Perdomo

Tesorera:

Carmen Trujillo Macías

Vocales:

M^a Gloria Sastre Mesa

Rafael Calvo Fuentes

M^a del Carmen González González

M^a Carmen López Teijeiro

José Joaquín O'shanahan Juan

Conocer la percepción de las personas con discapacidad intelectual, personas en riesgo de exclusión social, familias, profesionales, voluntarios/as, empresas y socios protectores sobre ADEPSI nos aporta información relevante que nos permite seguir incorporando mejoras en nuestro día a día que repercutan en la calidad de vida de las personas.

PERSONAS CON DISCAPACIDAD INTELECTUAL

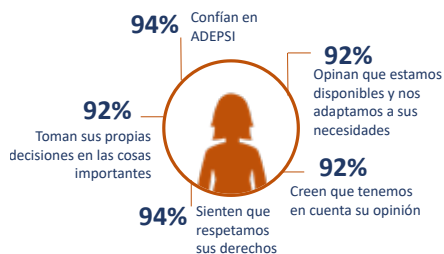

PROFESIONALES



PERSONAS EN RIESGO DE EXCLUSIÓN SOCIAL



EMPRESAS



FAMILIAS



VOLUNTARIADO



SATISFACCIÓN CON ADEPSI

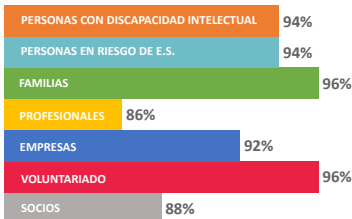

NOS RECOMENDARÍAN

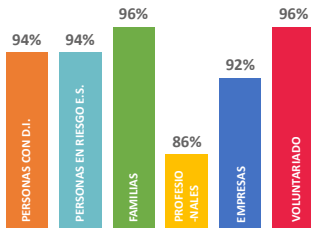

¿SOMOS VISIBLES EN LA SOCIEDAD?

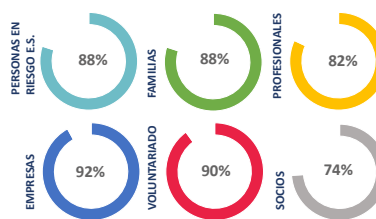

RETOS DE FUTURO

60%

DE LAS PERSONAS CON D.I. ESTÁN SATISFECHAS CON EL SERVICIO VIVIENDA

76%

DE LAS PERSONAS CON D.I. NO SE SIENTE PARTE DE SU BARRIO

70%

DE LAS PERSONAS DEL SERVICIO OCUPACIONAL ESTÁN SATISFECHAS CON LAS OPORTUNIDADES DE EMPLEO QUE LE PROPORCIONA ADEPSI

76%

DE LAS PERSONAS EN RIESGO DE E.S. ESTÁN SATISFECHAS CON EL EMPLEO ENCONTRADO A TRAVÉS DE ADEPSI

60%

DE LAS FAMILIAS DE FUNDACIÓN TUTELAR CANARIA ADEPSI SE SIENTEN PARTE DE LA ENTIDAD



Ante la irrupción del COVID, en la primavera pasada, tuvimos que desplegar un abanico de acciones que fueron variando con el tiempo y la situación y necesidades concretas de las personas y familias de cada momento.

Durante el confinamiento nos centramos en garantizar los apoyos a las personas atendidas en los servicios, así se prestaron diferentes tipos de apoyos priorizándose en función de las necesidades, utilizando para ello un gran número de recursos, principalmente basados en las **nuevas tecnologías**. Las videollamadas se utilizaron como nunca antes y elaboramos un gran número de videos que a través del canal de YouTube nos acercaban y servían de recursos para ayudar a pasar tanto tiempo en casa. Se intensificó el uso de las **Redes sociales** porque queríamos que las personas fuesen conscientes que a pesar de la situación,

seguíamos estando ahí, presentes, acompañándoles.

Un hito importante fue la puesta en marcha de una plataforma de formación on line, en un breve periodo de tiempo, para que los alumnos de los diferentes cursos que estaban en marcha en marzo, continuasen con su actividad formativa.

Una vez finalizó el confinamiento nos centramos en prepararnos para la desescalada, volver a acoger a las personas con la reapertura de los servicios. El objetivo era **minimizar el peligro de contagio**, tanto de las personas atendidas como de los profesionales. Así se impartieron distintas acciones formativas, al tiempo que se elaboraban los protocolos de prevención necesarios.

Procuramos garantizar un entorno seguro y accesible para todos por lo que se trabajó en el diseño de itinerarios de





entrada y salida, se colocó señalética e indicaciones adaptadas en lectura fácil o con pictogramas, etc.

Se elaboraron los correspondientes protocolos para prestar los servicios con las mayores garantías: desde habilitar diferentes puertas de acceso a los servicios hasta la configuración de los grupos “burbuja” para minimizar los contactos, lo que implicó la contratación de profesionales extra. Hubo que dotar a los profesionales del equipamiento necesario para adaptar el trabajo a las circunstancias, ordenadores portátiles, dispositivos móviles, auriculares, micrófonos, webcams, etc.

Fruto de este trabajo concienzudo ha sido la obtención de una acreditación de calidad específica para el COVID-19 según la cual la Agencia para la Certificación y el Medio Ambiente certifica que ADEPSI dispone de un sistema de gestión de seguridad biológica que cumple los requisitos del protocolo **STOP COVID-19**



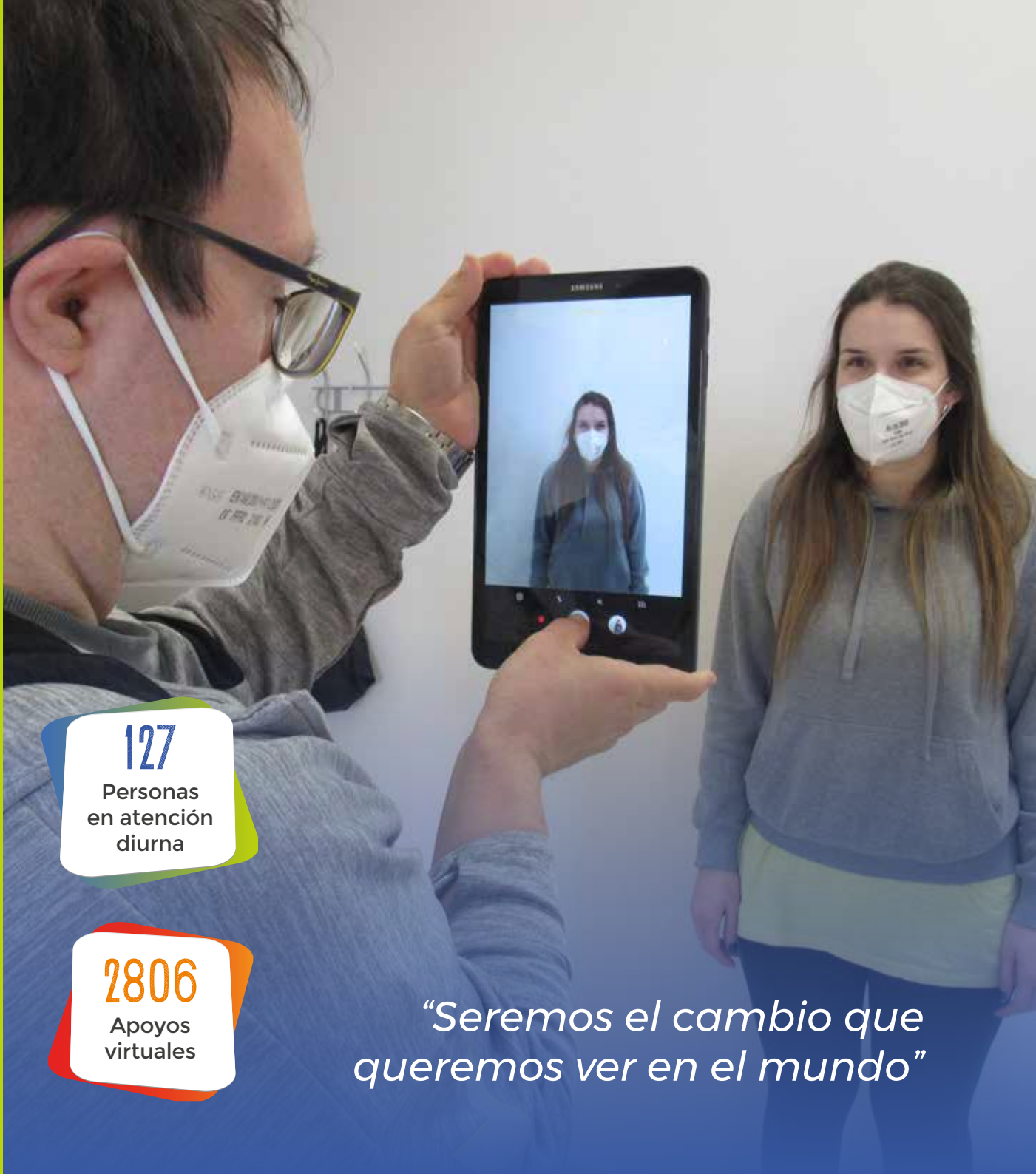

127

Personas
en atención
diurna

2806

Apoyos
virtuales

*“Seremos el cambio que
queremos ver en el mundo”*

Brindar oportunidades, uno de nuestros objetivos principales

Nuestros servicios de día, Servicio de Estancia Diurna y Servicio Ocupacional, están orientados a la promoción de las habilidades y capacidades de las personas con discapacidad intelectual para lograr una plena inclusión social.

Desde Asociación ADEPSI luchamos día a día por la consecución de un cambio social. Creemos y apostamos por un **enfoque comunitario**, en el que la persona no sea quien se traslade a nuestras instalaciones, sino el profesional se acerque a la realidad de la persona, bien en su contexto físico o por vía telemática.

Este año 2020, hemos tenido que adaptarnos a una nueva realidad y que, desde la propia Asociación, consideramos que ha generado toda una corriente diferente de forma de ver y

de hacer las cosas. Donde la digitalización de los procesos ha sido fundamental. Las personas con discapacidad han tenido la oportunidad de generar y disfrutar de nuevas experiencias, a través de las TIC o tecnologías de la información y la comunicación. Este hecho, nos ha acercado aún más si cabe, a la realidad de las personas y sus familias. Hemos compartidos espacios diferentes, en muchas ocasiones hasta “más humanos”, alejándonos de los muros y las paredes de nuestras instalaciones.

Esta aproximación a los entornos más cercanos de las personas y sus familias, nos ha aportado más información sobre la ya existente brecha digital, que se hizo más presente durante los momentos más duros del confinamiento. Ante esta realidad, nos hemos reinventado y hemos puesto nuestro acento en intentar paliar esta desigualdad a través de sesiones y programas enfocados al **uso de las Nuevas Tecnologías**.

Cabe destacar la continua coordinación entre los Servicios de día de Asociación ADEPSI y las familias, así como los recursos que nos proporciona la comunidad, para entre todos, conseguir que cada persona sea quien lidere el timón de su propia vida.



Me han ayudado (y lo siguen haciendo) en muchos aspectos de mi vida: a ser más autónoma, a conocer lugares, a relacionarme con otras personas, y lo más importante, a tener una vida diferente que antes no podía. Y todo gracias al apoyo que recibo de los diferentes profesionales y compañeros, las actividades en las que participo, viajes del IMSERSO, etc...

ROSA M^a

26

Personas
atendidas

527

Apoyos vía
telemática



*Estrategias individualizadas
para las salidas en la comunidad*

Apoyos personalizados que modifican las situaciones problemáticas, promoviendo estrategias, habilidades y herramientas para hacer frente de manera asertiva.

El Servicio de Atención Domiciliaria Especializada (A.D.E.) se ofrece en el entorno de la persona y su familia. La movilización de apoyos y el diseño de estrategias adaptadas a cada realidad, fomentando el aprendizaje de habilidades conductuales en las personas con discapacidad intelectual y el empoderamiento de las familias.

El apoyo se centra en el área emocional/conductual e incluye la atención psicológica y socioeducativa, teniendo como **modelo el Apoyo Conductual Positivo**. Es un servicio flexible, que fomenta la valoración continua de la intervención para ajustarla a cada realidad,

promoviendo que exista un impacto positivo en las acciones ejecutadas.

En el año 2020 hemos prestado apoyo a 26 personas y sus unidades familiares, se ha demostrado un año más, que este enfoque de intervención, en los entornos naturales de las personas, mejora el clima familiar, disminuyendo la problemática conductual y mejorando el bienestar personal. Se han realizado un total de 2071 intervenciones con las personas atendidas, 932 intervenciones en el domicilio, 612 intervenciones en el entorno y debido a la situación de la Covid-19, hemos incorporado una nueva forma de prestar **apoyos a distancia** utilizando la vía telemática.

Estas últimas intervenciones han sido claves durante el confinamiento y la siguiente etapa de restricciones en las que nos hemos visto inmersos, ya que se ha visto incrementado en muchos de los casos la problemática conductual-emocional. Gracias a la tecnología hemos podido intervenir desde la distancia cuando ha sido necesario para mejorar el clima familiar y dotar a las personas y sus familias de estrategias ante las dificultades añadidas por la pandemia del Covid-19.



Nos hemos dado cuenta que todo es como un coche, para que el coche funcione y camine necesita los engranajes y las 4 ruedas, esas ruedas son la familia, el entorno, Iván y ustedes y si todas funcionan bien el coche camina, y así lo hemos logrado”.

IVÁN

41

Personas
atendidas

94

Acomp. a
recursos
comunitarios



*Trabajando objetivos del día a día
bajo demandas personales*

Apoyos individualizados en el entorno próximo de la persona, fomentando su autodeterminación y autonomía de la vida diaria.

Facilitamos apoyos individualizados a cada una de las personas atendidas en los Servicios del Entorno, enfocados a mejorar su calidad de vida, inclusión y autodeterminación.

El Servicio se basa en el **modelo del apoyo activo**; individualizando los apoyos, fomentando la autodeterminación, el bienestar, los derechos, la inclusión y relaciones interpersonales. Mejorando así su calidad de vida y logrando deseos de cada una de las personas atendidas, siendo ellas las **protagonistas activas de su plan de vida**, eligiendo el tipo de objetivo que quieren trabajar de la mano con su referente.

Se ha atendido a un total de 41 personas durante el 2020, enfocando el trabajo en diferentes áreas; vida en el hogar, comunidad, desarrollo formativo-laboral, y salud.

Los objetivos más demandados por las personas atendidas, son orientados a la vida

en el hogar y comunidad, demostrando así una mayor autonomía en estas áreas trabajadas. También se ha trabajado el bienestar emocional, debido a la situación del confinamiento por la Covid-19, innovando en las intervenciones para poder llegar a la realidad de cada persona y seguir prestando el apoyo, realizando muchas intervenciones vía telemática.

Al igual que en otros servicios del entorno, las **intervenciones telemáticas** han jugado un papel primordial tanto en el confinamiento como en la siguiente etapa de restricciones en las que nos hemos visto inmersos. Gracias a ellas y de la mano de la tecnología, hemos podido intervenir desde la distancia cuando ha sido necesario para dotar a las personas y sus familias de estrategias ante las dificultades añadidas por la pandemia del Covid-19, además de estimular y apoyar a las personas que sus apoyos se han visto reducidos, debido a la situación de la sectorización en muchos de los servicios diurnos.

Ha habido mejoras en el Índice de Calidad de Vida, ya que dicha escala se le pasa al inicio del servicio y cuando finaliza, y se ha demostrado que ha mejorado en el 89% de las personas atendidas.



He logrado lo que antes no lograba hacer, con paciencia, aunque me cueste, lo voy logrando. La verdad que estoy muy contenta conmigo misma."

GEMA

39

Participantes

22

Actividades
en entornos
inclusivos

Promovemos apoyos, redes y oportunidades para cada persona con discapacidad intelectual disfrute de su ocio en la comunidad, adaptando a sus necesidades.

Ocio personalizado; por una vida plena

Nos basamos en un modelo de Servicio de Ocio personalizado, con el objetivo de **“Orientar la participación en función de las necesidades, intereses y demandas de las personas con discapacidad intelectual”** con el fin de maximizar las oportunidades de Inclusión, independientemente de la discapacidad, también contribuir a la transformación de los recursos comunitarios de ocio, acompañando y asesorando a los mismos con el objetivo de garantizar la igualdad en la participación de oportunidades de las personas, ofreciendo una respuesta más ajustada a la realidad.

Los principios por los que se rige nuestro Servicio son:

- **DERECHO AL OCIO.** Basado en el derecho a la disfrutar y a la no discriminación.
- **OCIO DE CALIDAD.** Garantizando los apoyos y dedicación necesarios a cada persona.
- **OCIO COMPARTIDO EN COMUNIDAD.** Que posibilite el aprendizaje, y el respeto a la diferencia.

Queremos que:

- Cada persona sea capaz de identificar sus DESEOS e intereses.
- Promover VÍNCULOS, poner en contacto a las personas para que se conozcan, descubriendo intereses comunes y amistades.
- Ofrecer un acompañamiento PERSONALIZADO en las actividades de la comunidad a las personas, a través de la figura de voluntariado, puesto que es un pilar para afianzar los lazos de unión entre las personas y la sociedad que le rodea.

A lo largo de 2020 han participado un total de 39 personas en el Servicio de Ocio, y se han desarrollado 22 actividades en espacios culturales, deportivos y recreativos.

Reseñar el Programa de “Mediación en Ocio”, del cual se han beneficiado un total de 10 personas, hemos dado respuesta a las demandas de las personas, para que puedan realizar un ocio personalizado en la comunidad, en su entorno inmediato, contando para ello con apoyo profesional y su red natural de apoyo.

En nuestro Servicio de Ocio han participado un total de 12 voluntario/as, que han colaborado, apoyando a las personas para que pudieran disfrutar de las diferentes actividades de ocio.

“

“En las actividades de ocio hago cosas que me divierten y que me hacen feliz”.

MÓNICA

8

Personas
con apoyo

76%

Satisfacción
desarrollo
personal

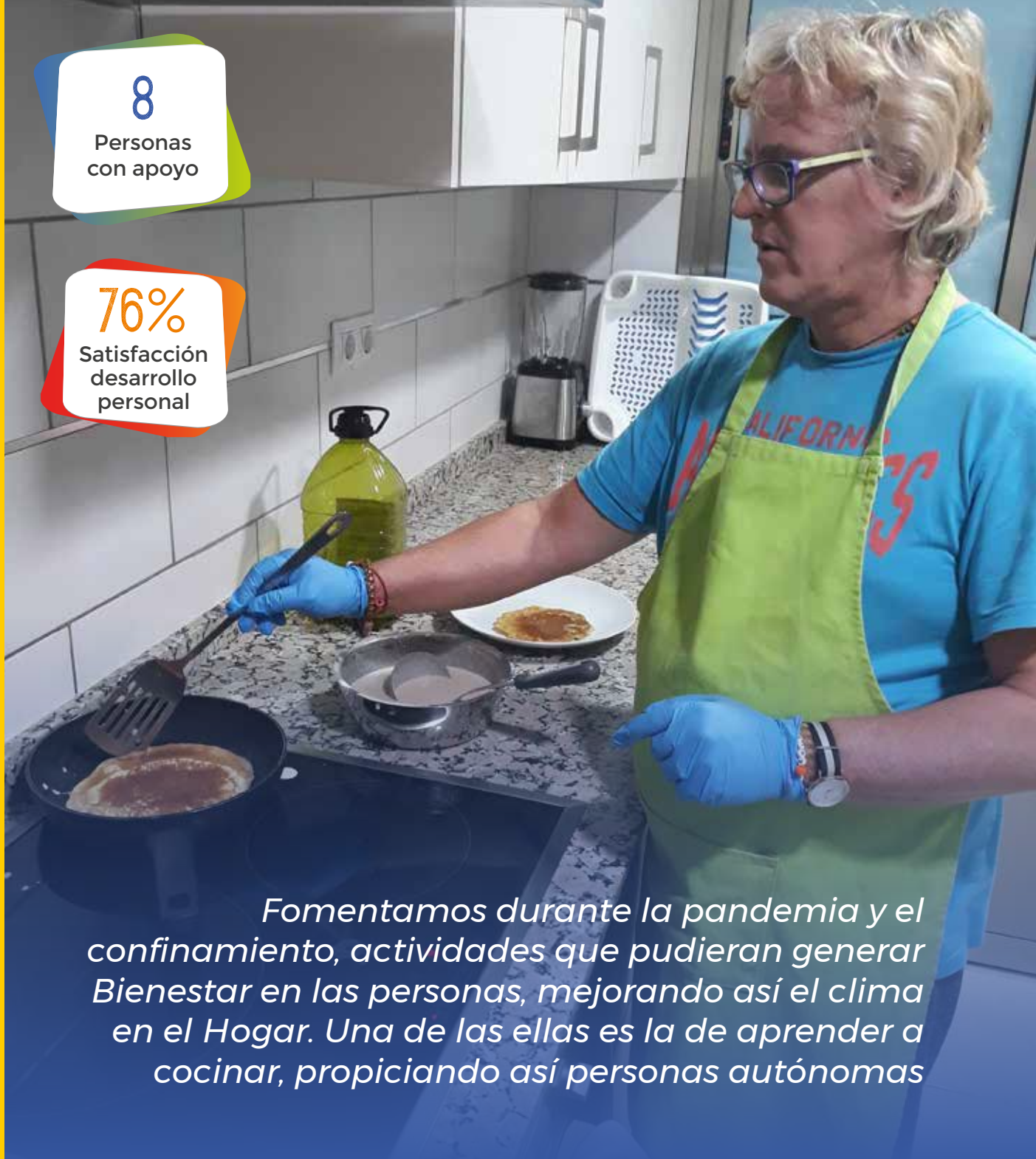

Fomentamos durante la pandemia y el confinamiento, actividades que pudieran generar Bienestar en las personas, mejorando así el clima en el Hogar. Una de las ellas es la de aprender a cocinar, propiciando así personas autónomas

Autonomía para la Vida diaria

El Hogar Funcional de ADEPSI, es algo más que un servicio, es una vivienda, donde comparten, conviven, aprenden y crecen como ciudadanos de pleno derecho, un grupo de personas con discapacidad intelectual o del desarrollo.

Es por ello que nuestra vivienda está ubicada en pleno centro de la ciudad de Las Palmas de GC, en **entorno comunitario**, en un bloque de viviendas. En ella, las personas son las que eligen, deciden, ejercen sus derechos a la vez que ganan en autonomía para la vida diaria. Cómo recurso alojativo y de promoción de la autonomía en las actividades de la vida diaria, ofrece una cobertura los 365 días del año.

Proporciona a las personas con discapacidad intelectual y del desarrollo un espacio en el que se **fomenta el aprendizaje y se consolidan los hábitos de convivencia**.

Establecemos rutinas diarias que promueven el desarrollo de las actividades de una vivienda compartida, sin perder de vista el aprendizaje de las habilidades para una correcta alimentación, cuidado de la ropa, limpieza, despensa, manejo de la economía doméstica... Sin perder de vista el derecho que tienen cada persona a la intimidad y siempre preservando sus pertenencias.

Durante el 2020, nuestro hogar se cerró como un “bunker” preservando ante todo la salud de todas las personas que allí conviven, sin perder de vista las situaciones individuales de todos y cada uno de ellos. **Cerramos el espacio físico, pero se abrió hacia el mundo virtual**, hacia lo digital. Se realizaron miles de videollamadas, participaron en las redes sociales, se realizaron videos/canciones/actividades motivacionales para mantener en todo momento el bienestar emocional

Así pues, es necesario, seguir apostando por este tipo de recursos que permiten una mayor **inclusión social** de las personas y que les posibiliten el empoderamiento en la sociedad, como ciudadanos de pleno derecho.

“

En el hogar me enseñan a ser más independiente”.

JOSÉ

205
Familias
atendidas

199
Intervenciones
familiares

796
Horas de
apoyos
puntuales

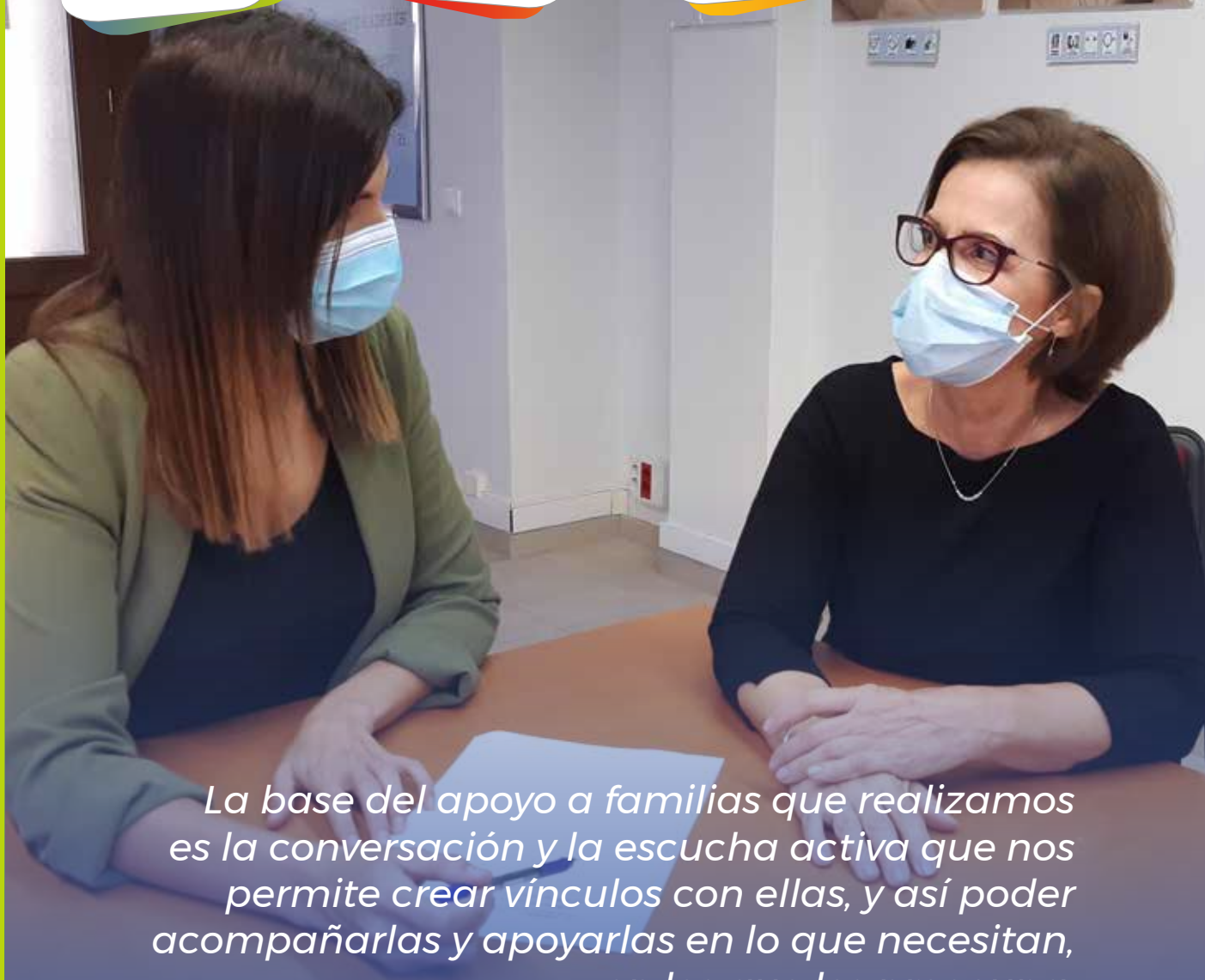

La base del apoyo a familias que realizamos es la conversación y la escucha activa que nos permite crear vínculos con ellas, y así poder acompañarlas y apoyarlas en lo que necesitan, en los que les preocupa.

Adaptándonos a una nueva realidad: nuevas formas de ofrecer apoyos a las familias desde la distancia

Las familias son parte fundamental de ADEPSI. Nuestro movimiento asociativo nació de los/as familiares que se unieron en los años 80 para lograr una vida mejor para sus hijos e hijas con discapacidad intelectual. Son la unidad de apoyo básica de la persona con discapacidad intelectual, pero **también tienen necesidades propias más allá de su vínculo con la discapacidad, que suelen quedar relegadas en un 2º plano.** Desde el Servicio de Apoyo a las Familias articulamos un amplio abanico de apoyos para que puedan construir/re-construir su proyecto vital.

Estas necesidades, intensificadas con la crisis actual y que ha originado, además, nuevas amenazas para la calidad de vida de las familias a las que apoyamos, han hecho que el Servicio de Apoyo a las Familias ponga el foco en detectar debilidades en la manera en que habitualmente se prestan los apoyos y que en condiciones como las vividas, volverían a demostrar nuestra vulnerabilidad.

Destacamos en 2020, un año crítico para nuestro escuadrón de superhéroes y superheroínas, como así llamamos a las familias que forman parte de ADEPSI, la

sobrecarga, estrés y grandes dificultades emocionales, agravada cuando hay poca red de apoyos, que trajo consigo la crisis sanitaria y que agudizó la crisis socioeconómica que la acompañó. Pero que en esos momentos en los que crecía otra aflicción más sobre la que ya les acompaña sacaron, una vez más, su lado titán. Nuestro aplauso continuo, va por ellas. Así como destacar también la oportunidad, al mismo tiempo, que nos brindó la limitación en la forma de relacionarnos con las familias, de explorar nuevas formas de ofrecer apoyos desde la distancia que llegaron para quedarse y de “mapear” el entorno para conocer qué apoyos eran necesarios y ver las alianzas que teníamos que generar para ello.

Destacamos cuatro áreas del servicio de apoyo a las familias que se intensificaron en 2020:

- **Información y orientación**, para la respuesta a sus necesidades concretas y sobrevenidas por la crisis dándoles respaldo ante la toma de decisiones.
- **Conciliación**, para el equilibrio entre la vida personal, familiar y laboral.
- **Apoyo psicoemocional**, para la reflexión, escucha y acompañamiento.
- **Formación**, para aumentar sus sentimientos de competencia y seguridad ante temáticas de su interés.



Me siento acompañada en la soledad”

INOCENCIA
(en pleno confinamiento)

167

Personas formadas

40

Personas formadas que consiguen empleo

40

Acciones formativas

La educación es nuestro pasaporte para el futuro, porque el mañana pertenece a la gente que se prepara para el hoy". – Malcolm X.

Impulsando la formación online

En 2020, la crisis sanitaria y el impacto social de la COVID-19 ha modificado por completo nuestra manera de relacionarnos a nivel laboral, social y formativo. Hecho que ha supuesto un crecimiento a nivel global, transformando la metodología en desarrollar las capacidades y conocimientos técnicos también de forma remota, haciendo uso de herramientas innovadoras, donde la **formación online** y virtual llegó para quedarse y enfatizando el desarrollo en Competencias Digitales, con el fin de minimizar la brecha digital a la que se enfrentan las personas.

La plataforma Moodle se convirtió en nuestro vehículo de enseñanza y aprendizaje permitiendo ello traspasar barreras geográficas y brindando al alumnado la adquisición de **nuevas habilidades y competencias en un mercado laboral cada vez más digitalizado**.



ADEPSI me ha ayudado a conseguir un empleo gracias al curso de limpieza donde aprendí mucho sobre el puesto de trabajo. Se adaptaron a mi situación y me dieron herramientas para poder manejarme en el día a día. Si tenía cualquier problema, me daban soluciones para poder continuar formándome y así poder lograr mi objetivo”.

JUAN CARLOS

Frente a todos estos cambios, el alumnado ha decidido no rendirse ante las circunstancias, haciendo frente a barreras y dificultades “sin previo aviso”, explorando nuevos canales de comunicación, **empleando técnicas de estudio diferentes** tras el giro repentino en su forma de aprender.

Hemos apoyado a 167 personas por medio de 22 acciones formativas en materia de competencias técnicas, digitales, personales y laborales donde ha sido preciso, hacernos eco de información objetiva y actualizada referida a los sectores de actividad de mayor recuperación y, por ende, sectores que puedan generar puestos de trabajo con el fin último de mejorar la empleabilidad y favorecer la inclusión social de las personas con discapacidad. Un total de **3.291 horas de formación**, dando como resultado un incremento del 10% de personas que han obtenido una certificación.

Un año que nos ha permitido reflexionar, replantear maneras de hacer y trabajar, adaptarnos al cambio, a ser más eficaces y efectivos, a despertar otros talentos, a ser más creativos y fortalecer vínculos, estando aún más presentes en la vida de las personas y las familias. En definitiva, ofrecer más capacidad de “aprender a aprender” y de reinventarnos en entornos de incertidumbre.

495

Personas con apoyo al empleo

59

Personas insertadas

31

Empresas colaboradoras

Cualquier hecho que enfrentemos no es tan importante como nuestra actitud hacia él, ya que eso determina nuestro éxito o fracaso. – Norman Vincent Peale

Un desafío: que nadie se quede atrás

Tras la llegada de una pandemia mundial que nos hizo sentir más vulnerables y sacudió nuestra escala de valores, siendo el empleo un elemento esencial para la recuperación económica y social y un medio para que las personas aumenten sus posibilidades de inclusión sociolaboral, finalizamos el año 2020 con una desigualdad laboral aún más acuciante para las personas con discapacidad con un descenso de contratación a nivel nacional, de 39,88% respecto a las personas insertadas en 2019 y arrastrando de 2019 una tasa de paro de 25,2%, 10 puntos más alta que la población sin discapacidad.

Un año donde nos sentimos en la responsabilidad de potenciar aún más nuestro compromiso, **apoyando a 495 personas** que anhelan aún más una oportunidad laboral, que vieron como oportunidad mejorar sus competencias para incrementar sus posibilidades de inserción, hacer frente a la brecha digital y reducir la brecha de género,

y/o que demandaban estar acompañadas en momentos de soledad, incertidumbre o nuestro apoyo para diversos trámites.

Acompañamos a 263 empresas de nuestro tejido empresarial proporcionándoles apoyo en tiempos difíciles y haciéndonos eco de posibilidades de inserción en sectores esenciales y/o emergentes con el fin de sumar capital humano con talento y capacidad en sus platillas, como resultado, **59 personas con discapacidad** encontraron un empleo formalizándose 63 contratos laborales. Todo en un año realmente difícil para empresarios/as y trabajadores/as, con un grado alto de temporalidad y rotación en el empleo, convirtiendo la temporalidad laboral en una constante en la trayectoria laboral de muchas personas.

A pesar de este escenario, y sin saber cuándo ni cómo retomaremos la “normalidad”, la adaptación al cambio, la capacidad de aprendizaje y la detección de oportunidades en momentos de crisis son y serán factores claves para minimizar la brecha laboral de las personas con discapacidad en el mercado de trabajo, ahora y siempre...continuamos con el DESAFÍO.

“

“...me hicieron ver que podía ser capaz de superarme a mí misma, mi paso por ADEPSI ha sido una superación personal”.

ALBA



20

Personas tuteladas

17

Personas pretuteladas

37

Familias atendidas (individualizada)

Momentos, recuerdos, lugares, ... para ser felices. Victoriano y Manuel lo son en la playa de Famara, en su Lanzarote natal.

Dedicados a apoyar vidas

Fundación Tutelar Canaria ADEPSI, nace en el año 2002 promovida por Asociación ADEPSI, como respuesta a padres y madres de personas con discapacidad intelectual y del desarrollo a sus inquietudes de futuro: ¿Qué pasará cuando yo no esté?

Es por ello que aparece Fundación Tutelar Canaria como respuesta tranquilizadora para las familias.

¿Qué hacemos?

- **SERVICIO DE TUTELA:** Apoyamos a la persona a través del ejercicio de la tutela o curatela para que cada persona elabore su proyecto de vida favoreciendo su crecimiento personal, prestando una atención centrada en cada persona, con eficiencia y transparencia.

*NUESTRA PRIORIDAD, LAS PERSONAS, POR
ESO NOS MANTENEMOS EN ACTIVO 24
HORAS AL DÍA, 365 DÍAS AL AÑO*

- **SERVICIO DE PRETUTELA:** Promovemos la creación de vínculos de conocimiento entre la Fundación, las familias y las personas con discapacidad que les aporten seguridad en la continuidad de los apoyos futuros

*LA PREVISIÓN Y COMPROMISO DE FUTURO
CON LA PERSONA*

- **SERVICIO DE INFORMACIÓN Y ASESORAMIENTO:** servicio profesionalizado en el que damos respuesta a preguntas sobre las obligaciones en el ejercicio de la tutela o curatela, los derechos de las personas con discapacidad y la labor de nuestra Fundación.

*HACEMOS FÁCIL DE ENTENDER LA
INFORMACIÓN JURÍDICA RELACIONADA
CON LA ESPECIAL PROTECCIÓN DE LAS
PERSONAS*

FUNDACIÓN TUTELAR CANARIA
adepsi

“

Fundación es la familia que no tengo”.

JEMIMA

Los **Objetivos de Desarrollo Sostenible** son un llamamiento universal a la adopción internacional de medidas para poner fin a la pobreza, proteger el planeta y garantizar que todas las personas gocen de paz y prosperidad. La agenda 2030 y los ODS son una guía para el trabajo de administraciones y la sociedad en su conjunto.

Los proyectos más destacados de ADEPSI y de qué manera contribuyen a los ODS.

PLAN ESTRATÉGICO	4 EDUCACIÓN DE CALIDAD	5 IGUALDAD DE GÉNERO	8 TRABAJO DECENTE Y CRECIMIENTO ECONÓMICO	10 REDUCCIÓN DE LAS DESIGUALDADES	11 CIUDADES Y COMUNIDADES SOSTENIBLES	13 ACCIÓN POR EL CLIMA	16 PAZ, JUSTICIA E INSTITUCIONES SÓLIDAS	17 ALIANZAS PARA LOGRAR LOS OBJETIVOS
Nuevo modelo de atención		X		X	X			X
Nuevo modelo de empleo	X	X	X	X				X
Modelo de vivienda		X		X	X			X
Cuando yo no esté		X		X			X	
Alianzas		X		X	X			X
Valor público		X		X	X		X	X
Tecno On		X		X	X			
Grupo Canarias Importa		X	X	X	X	X	X	X
Política medio-ambiental		X				X		

En ADEPSI hay muchas historias personales como las de Rosa M^a, Mónica, Juan Carlos y Alba, Canarias con discapacidad que persiguen sus sueños, objetivos y retos. Nuestro trabajo es apoyar y acompañar a cada persona en su proyecto de vida. Algunas de ellas desean tener más autonomía y mejores relaciones personales, otras desarrollar actividades de ocio que las satisfagan, otro grupo aspiran a tener un empleo y poder independizarse.

En ADEPSI procuramos facilitarles los apoyos que necesitan para que puedan tener vidas plenas y acompañarles en su proyecto de vida.

Para hacerlo posible necesitamos **colaboradores** que nos apoyen:



COLABORA CON NOSOTROS

DEDUCCIONES FISCALES POR DONATIVOS A ONG

Fundaciones y asociaciones sujetas a la Ley 49/2002

PERSONAS FÍSICAS (IRPF)

Deducción en cuota íntegra | Límite 10% base liquidable.

HASTA 150€
DE DONACIÓN

DONACIONES A PARTIR
DE 150€

80%

35%

40%

PERSONAS JURÍDICAS (IS)

Deducción en cuota íntegra | Límite 10% base imponible*

35%

40%

Cuando en el ejercicio y en los dos anteriores se haya donado un importe igual o superior a la misma entidad.

ANÍMATE A COLABORAR CON NOSOTROS:

info@adepsi.org
www.adepsi.org/colabora
928414484

Nº cuenta:
ES57 2100 4172 7322
0010 8990

29

Hoy en día, tal y como nos ha demostrado esta pandemia mundial, es imprescindible que las organizaciones seamos creativas e innovadoras ante los retos que se nos presentan. Por este motivo, en ADEPSI hemos mantenido nuestra premisa de seguir generando el máximo de oportunidades en el desarrollo de nuestros profesionales mediante el uso de la plataforma Moodle que nos ha permitido realizar nuestras formaciones internas de forma online para garantizar la seguridad a nuestros profesionales.

Además, hemos participado en distintas acciones formativas externas, en su inmensa mayoría utilizando sistemas que permitieran la formación a distancia.

Durante el 2020 hemos realizado más de 60 formaciones como, por ejemplo:

19,5

Media horas formación/profesional

124

Plantilla media profesionales

86%

Satisfacción con la formación



- Accesibilidad cognitiva
- Acompañamiento durante el proceso de duelo
- Alianzas con impacto social
- Apoyo conductual positivo
- Asistencia Personal
- Capacidad de relación. Habilidades para el desarrollo profesional
- Enfoque centrado en familias
- Cuidar a quienes cuidan
- COVID-19
- Gestión de igualdad: proyectos sociales con perspectiva de género
- La brecha digital en tiempos de COVID-19
- La relación con la empresa
- Nuevos modelos de trabajo en contexto de crisis: BBPP y experiencias de teletrabajo
- Orientación al logro. Habilidades para el desarrollo profesional
- Participación y discapacidad intelectual
- Prevención y pautas en caso de abuso a la persona con discapacidad intelectual
- Retos y oportunidades para avanzar en la igualdad en la empresa
- Revolución en el management
- Seminario: avanzar en la gestión ambiental de la empresa
- Seminario: claves para iniciarte en el teletrabajo
- Seminario: medir el impacto social de mi organización
- Seminario: desinstitucionalización. Una vida como las demás
- Seminario: sin dejar a nadie atrás
- Uso y escalas de calidad de vida familiar



GASTOS

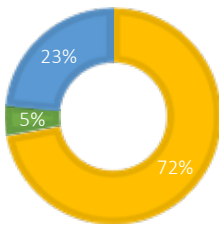

- 72% - Personal
- 5% - Inmovilizado
- 23% - Otros Gastos

INGRESOS

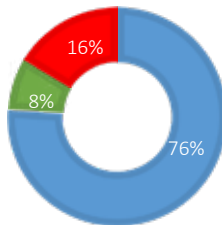

- 76% - Subvenciones públicas
- 8% - Subvenciones privadas
- 16% - Otros ingresos

DESGLOSE POR ÁREAS

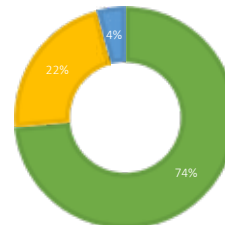

- 74% - Área personal y social
- 22% - Formación y empleo
- 4% - Desarrollo e innovación social

adepsi

ASOCIACION

GRAN CANARIA



c/ Lomo la Plana, 28.
35019 Urb. Siete Palmas
Las Palmas de Gran Canaria
Tel. 928 414 484

LANZAROTE



Pasaje Julio Blancas, 8
35500
Arrecife
Tlf: 928 435 410

Email: info@adepsi.org
www.adepsi.org

MIEMBRO DE



ENTIDAD PROMOVIDA



¡síguenos!

